

February 14, 2023

Mme. Johanne Morasse
Director of Natural resources and Territory
Eeyou Istchee James Bay Regional Government (EIJBRG)
110, boulevard Matagami, C.P. 500
Matagami, QC, JOY 2A0
jmorasse@greibj-eijbrg.ca

Re: Introduction et notification des activités d'exploration minérale 2023 pour Q2 Metals Corp.'s Mia Property

Dear Mme Morasse,

Q2 Metals Corp. (formerly Queensland Gold Hills) ("Q2") est une société d'exploration minière qui prévoit terminer un programme d'exploration géophysique au sol, aéroporté et de surface ce printemps/été/automne sur nos concessions minières ("Mia Property") situé dans le Territoire traditionnel Cree (Eeyou Istchee) de la région de la Baie James, à environ 50 km à l'est de Wemindji. La propriété se situe dans les terrains de trappage VC12, VC11 et VC16. La majeure partie de la zone cible et de la zone de travail proposée devrait se trouver sur le terrain de piégeage VC12. Le lithium est le principal produit d'intérêt avec les métaux précieux (or) les produits secondaires d'intérêt. La Société a l'intention de retenir Dahrouge Geological Consulting Ltd. (DGC) pour gérer les activités sur le terrain.

L'intention de cette lettre est de fournir des informations sur notre entreprise et sur les activités prévues. De cette façon, vous avez nos coordonnées en cas de questions, commentaires ou préoccupations.

La Société est une société cotée en bourse à la Bourse de croissance TSX qui a acquis les droits miniers sur la propriété Mia à la fin de 2022. Le programme de terrain de 2023 est actuellement entièrement financé et représentera le programme d'exploration inaugural réalisé par Q2 sur la propriété Mia. Les travaux de terrain prévus devraient commencer à la mi-mars et se poursuivre jusqu'au début novembre, avec une pause entre le 20 avril et le 20 mai pour respecter la saison annuelle de chasse à l'oie. Les périmètres d'exploration prévus sont les suivants :

Hiver/Printemps (mi-mars à mi-avril 2023)

- Levés géophysiques au sol.
 - IP et Gravité
 - Aucune coupe de ligne nécessaire

Printemps/été (du 21 mai à la mi-juillet 2023)

- Levé Lidar aéroporté
- Prospection géologique, cartographie et échantillonnage en rainure

Été/automne (mi-juillet à mi-septembre 2023)

- Forage et échantillonnage au sol supplémentaire

Nous évaluons actuellement les logements disponibles pour la durée du programme. Les premières étapes d'exploration au sol devraient être basées à Wemindji. L'accès quotidien à la propriété se fera par hélicoptère.

La méthode de mobilisation du personnel et de l'équipement devrait être par vol nolisé ou commercial direct de Montréal à la piste d'atterrissage près de Raddison suivi par camion jusqu'à Wemindji, ou directement par camion jusqu'à Wemindji en utilisant le réseau routier régional.

Plan de gestion de la COVID-19

En réponse à l'épidémie mondiale de COVID-19, la société a adopté un plan de gestion pour appliquer des mesures d'atténuation afin de minimiser le potentiel d'exposition du personnel de terrain et des communautés locales au virus. Le plan de gestion sera appliqué par le responsable de terrain du programme sur place, et suivi quotidiennement par la société par le biais de divers contrôles internes.

Veillez trouver ci-joint une copie des zones générales de travail.

Pour plus d'informations ou si vous avez des questions, veuillez me contacter en tout temps (neil@dahrouge.com , 613-219-2975). Je suis à la fois gérant de Dahrouge Geological Consulting et VP Exploration de Q2 Metals Corp.

Cordialement,

Neil McCallum, B.Sc., P.Geo. | VP Exploration



Introduction to Q2 Metals Corp

Q2 Metals Corp est une société canadienne d'exploration minière qui fait actuellement progresser l'exploration du projet Mia Lithium dans la région de la Baie James au Québec, Canada. L'équipe croit que ces claims miniers ont le potentiel d'un nouveau gisement de lithium sur la propriété. Il n'y a pas eu de travaux avancés sur ce projet, lié à l'exploration du lithium, nous commençons donc les travaux préliminaires cet été.

ALICIA MILNE | CEO, PRESIDENT & DIRECTOR

Alicia Milne est un professionnel du droit et un spécialiste des valeurs mobilières et de l'administration des sociétés publiques. Elle est consultante en conformité des valeurs mobilières et fournit des services à diverses sociétés ouvertes cotées à la Bourse de New York, à la Bourse de Toronto et à la Bourse de croissance TSX. Avec plus de 20 ans dans la profession juridique, Mme Milne a développé sa carrière en tant que secrétaire corporative, agente de conformité et consultante corporative, ainsi qu'administratrice indépendante. Ancienne secrétaire générale de Pretium Resources Inc., Mme Milne est également administratrice indépendante de quatre sociétés cotées en bourse. Mme Milne est membre des Professionnels de la gouvernance du Canada et ancienne administratrice de Women in Mining BC

NEIL MCCALLUM | VP EXPLORATION, DIRECTOR

Mr. McCallum est un géologue professionnel avec plus de 18 ans d'expérience en Amérique du Nord. Il a été administrateur indépendant de plusieurs sociétés ouvertes et a lancé de nombreux clients sur des voies fructueuses vers la découverte et la définition des ressources. Il a été impliqué dans l'identification et l'acquisition de projets de lithium à un stade précoce au cours des 7 dernières années en Amérique du Nord. En 2016, M. McCallum a identifié et jalonné la propriété Corvette pour alors 92 Resources (prédécesseur de Patriot Battery Metals) comme une propriété à poursuivre pour l'exploration du lithium. Depuis lors, Patriot est devenue une société à capitalisation boursière de plus de 900 millions de dollars canadiens avec l'un des projets de pegmatite de lithium de premier plan au Canada.

KEVIN BOTTOMLEY | DIRECTOR

Kevin Bottomley est un conseiller accompli en marchés financiers qui a occupé de nombreux postes de direction dans des sociétés ouvertes. Kevin a réussi à lever plus de 100 millions de dollars en 15 ans et entretient de solides relations avec des investisseurs basés en Amérique du Nord, en Europe et en Asie. Kevin s'est concentré principalement sur la création d'entreprises dans les secteurs minier et des situations spéciales

JODY BELLEFLEUR | CHIEF FINANCIAL OFFICER, DIRECTOR

Jody Bellefleur est un CPA, CGA avec plus de 25 ans d'expérience en tant que comptable d'entreprise, se concentrant exclusivement sur les sociétés ouvertes depuis les 13 dernières années. Mme Bellefleur est responsable de tous les aspects des rapports financiers réglementaires, y compris la préparation des états financiers trimestriels, des rapports de gestion et d'analyse, la coordination des audits annuels et des rapports fiscaux et réglementaires gouvernementaux. Au début de sa carrière, elle a été contrôleuse d'une entreprise de fabrication privée, où elle a acquis des compétences précieuses nécessaires à la gestion d'une entreprise prospère. Mme Bellefleur est directrice financière de Zimtu Capital Corp. (TSXV : ZC)

depuis 2013 et est responsable de l'information financière de plusieurs participations en actions de Zimtu Capital Corp., et agit à titre de directrice financière pour bon nombre d'entre elles. Mme Bellefleur est titulaire d'un baccalauréat en commerce (B.Com.), comptabilité de l'Université de la Colombie-Britannique.

LEO POWER | DIRECTOR

Leo Power est un homme d'affaires établi à Terre-Neuve-et-Labrador, titulaire d'un MBA pour cadres (Joint Kellogg-Schulich) et d'une maîtrise en études pétrolières et gazières (Memorial University, NL). Il est actuellement président et chef de la direction de LNG Newfoundland and Labrador Limited, administrateur de Canada Fluorspar Inc de NL, ainsi qu'administrateur de Search Minerals Inc., une société cotée à la Bourse de croissance TSX qui explore des éléments de terres rares au Labrador. Leo a suivi le programme de formation des administrateurs de la Rotman School of Management de l'Université de Toronto.

SIMON COHN | DIRECTOR

Mr. Cohn est le cofondateur et directeur exécutif de Mining Projects Accelerator Pty (MPX), un générateur de projets d'exploration privé et basé en Australie ; directeur non exécutif de MEC Mining, une société mondiale de conseil technique spécialisée dans les capacités de services miniers tout au long du cycle de vie d'un projet ; Ingénierie minière avec distinction de l'Université du Queensland avec plus de 20 ans d'expérience dans l'industrie.

JASON MCBRIDE | CORPORATE COMMUNICATIONS

Mr. McBride a plus de 10 ans d'expérience en communication pour des entreprises cotées en bourse et du secteur privé, y compris une équipe sportive de ligue majeure. Poussé par les résultats et les relations, M. McBride a géré des portefeuilles de comptes de plusieurs millions de dollars, participé à des levées de fonds entraînant des financements non négociés sursouscrits et s'est engagé auprès des parties prenantes à travers une diversité de rôles. Ses compétences dynamiques ont été démontrées par la réalisation réussie d'événements de communication d'entreprise à portée internationale, de stratégie de marketing et de relations publiques, de responsabilité sociale d'entreprise, ainsi que d'initiatives à impact communautaire.

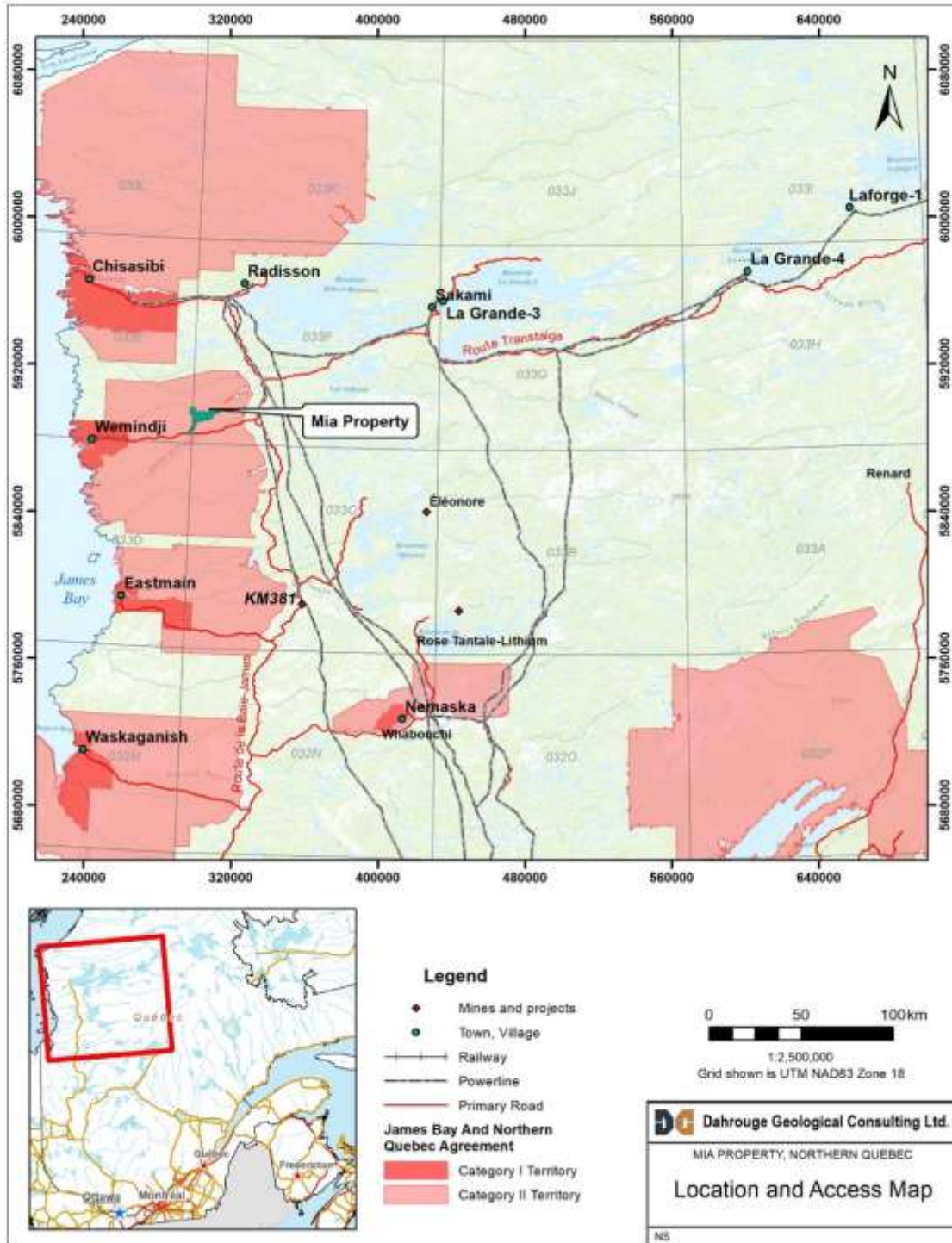

Mia Property Carte

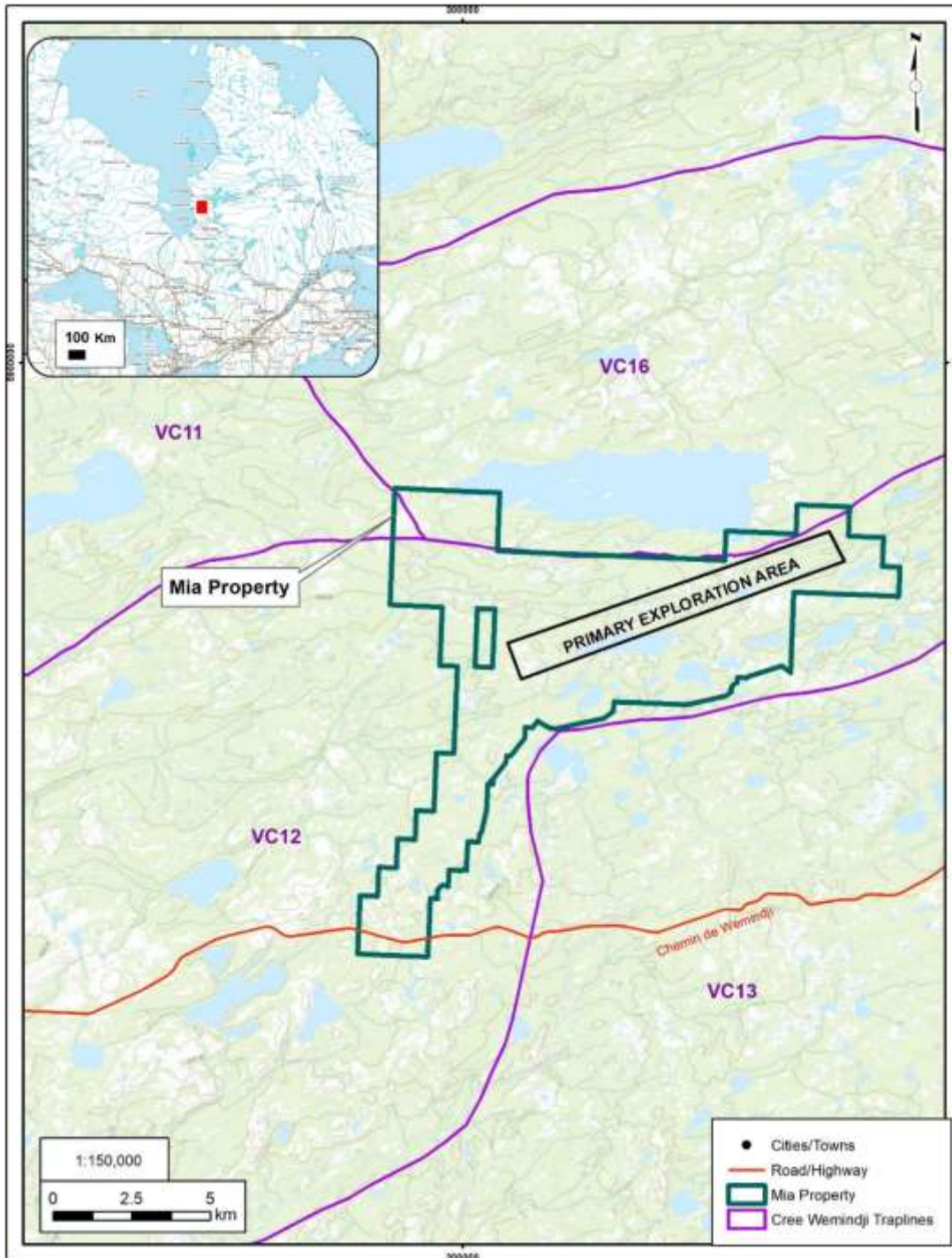

Zone d'exploration proposée

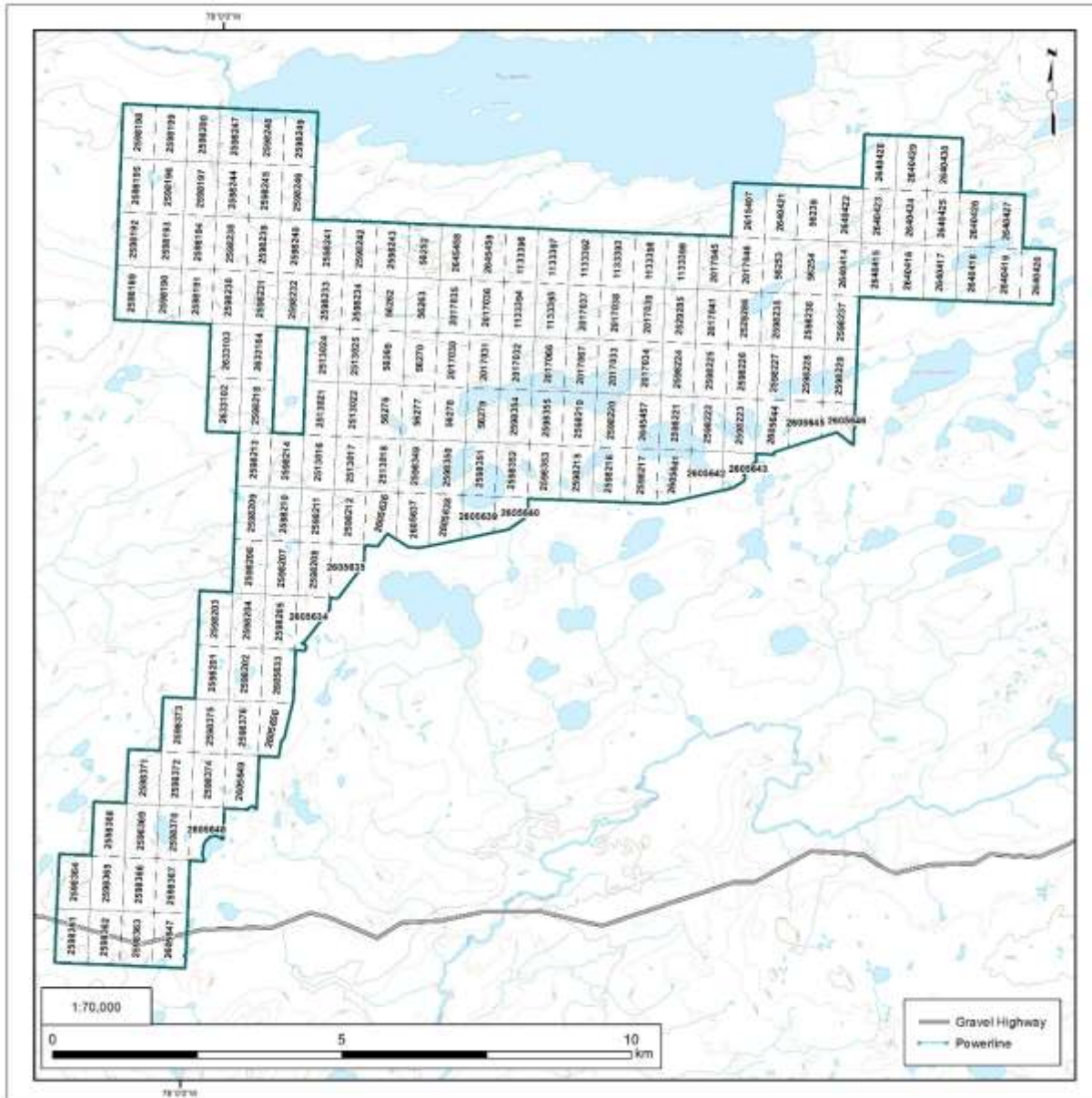

Carte des réclamations